

GREE 格力
世巡赛
环广西
UCI WOMEN'S WORLDTOUR / TOUR OF GUANGXI

UCI WOMEN'S
WORLDTOUR



2023 格力-环广西女子公路自行车世界巡回赛
2023 GREE-TOUR OF GUANGXI WOMEN'S WORLD TOUR

RACE BOOK

赛事手册

2023.10.17



中国家电 我选格力



空调

冰箱

洗衣机

抽油烟机

洗碗机

蒸烤双能机

小家电

格力掌握核心科技，拥有39项国际领先技术，累计申请专利超11万件

*注：以上荣誉源于第三方权威机构、企业内部数据库，截至2023年9月。

TOSOT G7 ^{5G}

全能 G7 实力上场



高通骁龙™870处理器



120Hz高刷新率



AI超级夜景



变彩炫光设计



智慧生活互联



格力手机 G7(8+128GB) 联通高速 5G

集团 VIP 客户办理，月租 **115** 元可领取格力 **G7** 手机 1 台

联系人：刘总监，15602860287 (仅限企业团购)

备注：¹ 不同应用界面及游戏画面下，屏幕刷新率及触控采样率可能略有不同，请以实际为准。

² 智能互联功能，仅适用于接入格力+生态的智能家电和家居产品，详情请咨询客服。

好电器 格力造



好电器 格力造





2023格力-世巡赛环广西官方合作伙伴

赛事官方唯一指定运动及骑行品类服装

世巡赛
环广西
UCI WORLDTOUR | TOUR OF GUANGXI



广西世巡赛官方指定饮用水

环广西公路自行车世界巡回赛 官方指定饮用水



HAVAL

新能源 SUV 专家

新哈弗 H5 大型全用途硬派SUV



官方建议零售价

汽油

- 领英自动四驱 15.78万元
- 领英自动两驱 14.78万元
- 领创自动两驱 13.78万元
- 回归定制版两驱 12.28万元

柴油

- 领创自动四驱 15.78万元
- 回归定制版四驱 14.78万元

具体权益进店详聊



非承载车身 非常硬派

坦克平台打造，值得信赖
加强式大梁，坚实可靠



全尺寸SUV 气场全开

5190mm车长 3140 mm轴距，长出豪气
2630mm超长行李架，为户外生活添彩



超强动力组合 畅行无忧

2.0T汽/柴油+ 8AT黄金动力组合
满员满载也有劲儿
双速电控分时四驱系统，从容应对复杂路况
伊顿机械差速锁，不惧前路坑洼



超大空间 无所不能

后排座椅放平，秒变“两米大床”
37处储物空间，装出百变花样
前后排R点距离975mm，入座后排舒适区



遍布全球, 服务领先

DHL快递是服务全世界的物流企业, 致力于为全球客户提供文件和包裹的国际限时快递服务, 拥有遍布全球220多个国家和地区的物流网络。

我们的全球优势

覆盖 **220+**
国家和地区的
快递网络



**香港
辛辛那提
莱比锡**
三大国际枢纽

5.23亿+
快件每年



2300+
次航班每天



34,600+
车辆



111,800+
服务中心



3,400+
处服务设施

370+
TAPA认证

320+
架飞机

120,000+
员工

3,000,000+
客户



立即开通寄件账号, 享受专属折扣
开启跨境业务新旅程

使用DHL快递俱乐部微信订阅号和小程序一键下单、查询, 掌握第一手物流行业资讯。



DHL快递俱乐部订阅号
最新行业动态、市场趋势、本地活动
一手掌握



DHL快递俱乐部小程序
发件预约、跟踪快件、账号管理
一步到位

SPONSOR 赞助商

TITLE SPONSOR 冠名赞助商



OFFICIAL PARTNER 官方合作伙伴



CHIEF STRATEGIC PARTNER OF CHINESE CYCLING ASSOCIATION 中国自行车运动协会首席战略合作伙伴



OFFICIAL SUPPLIER 官方供应商



MEDIA 媒体



目录 CONTENTS

EVENT INFORMATION

赛事信息

ORGANIZATION 组织机构	12
COMMISSAIRE PANEL 裁判组	13
OPERATION TEAM 运营团队名单	14
ACCREDITATIONS EXAMPLE 工作证件图例	16
CAR STICKER 车贴指示	17
MOTORBIKE STICKER 摩托车车贴指示	18
RACE SIGNAGE 竞赛标识	19
DISTANCE SIGNS 赛道指示牌	21
LEADER'S JERSEYS 领骑衫	23
TEAMS 参赛车队	24
ORDER OF RACE CONVOY 竞赛车辆排位示意图	28
RULES OF THE RACE 竞赛规则	29
RACE HOTEL 竞赛酒店	39
HOSPITALS 竞赛医院	39
GAS STATION 定点加油站	39
PRE-RACE DAY 赛前准备	40

STAGE INFORMATION

赛段信息

GREE-Tour Of Guangxi Women's World Tour	41
格力 - 环广西女子公路自行车世界巡回赛	

ORGANIZATION

组织机构

Organizing Committee 主办单位：

People's Government Of The Guangxi Zhuang
Autonomous Region

广西壮族自治区人民政府

Chinese Cycling Association

中国自行车运动协会

Operating Unit 承办单位：

Guilin Municipal People's Government

桂林市人民政府

Wanda Sports Group

万达体育集团

Authorized By The Union Cycliste Internationale (UCI)

国际自行车联盟授权举办

COMMISSAIRE PANEL

裁判组

UCI President Commissaire Panel 总裁判长

Peter Stuppacher 彼得·斯图帕赫

AUT

Anti-Doping Commissaire 兴奋剂检查官

Mark IRELAND 马克·爱尔兰德

NZD

Chinese National Commissaire will be appointed by the Chinese Cycling Association , all information of national commissaire will be published during the Team manager's meeting at 16th OCT 2023.

中国裁判将由中国自行车运动协会指派，相关人员信息将会在 2023 年 10 月 16 日的领队技术会中公布。

OPERATION TEAM

运营团队名单

General Coordinator Of Government Relation 政府总协调

LU Yiwon 卢意文 +86 13878169688

General Supervisor 赛事督查

HAN Feng 韩峰 +86 18618361111

Lu Xuejie 陆学杰 +86 13878889069

ZHANG Mei 张梅 +86 13701117427

General Director 赛事总监

Gao Bin 高宾 +86 13910666834

Government Coordinator 政府协调官

TANG Wenguang 唐文广 +86 15578166633

Race Director 竞赛总监

David LOOSLI 大卫·罗素 +41 79 285 52 13

Race Supervisor 竞赛监督

Joe SUN 孙乃康 +86 17610852233

Operation Director 运营总监

Yoon YIN 尹玉善 +86 18610210117

Venue Operation Director 场地运行总监

Chris SHEN 沈赢 +86 13552840308

Media Manager 媒体宣传经理

LUO Xiaona 罗晓娜 +86 15901070729

Coures Sefety Manager 赛道安全经理

Asif FU 付骁钺 +86 13021148911

Vehicle Manager 车辆经理

GUO Qiang 郭强 +86 13522381567

Ceremony Manager 仪式活动经理

LI Zhen 李祯 +86 13810462102

OPERATION TEAM

运营团队名单

Accommodation Manager 组织接待经理

LIU Yang 刘洋

+86 13878196273

Doctor 医疗官

QIN Qingfa 秦庆发

+86 18589940082

Radio-Tour 赛事播报

ZHAO Jingshan 赵景山

+86 13801802163

Race Office Manager 竞赛办公室主任

WANG Liang 王亮

+86 13585177828

Neutral Race Service 公共器材

YIN Liang 尹亮

+86 13153112555

ACCREDITATIONS EXAMPLE 工作证件图例



Organizing committee
组委会证件



Teams
参赛车队证件



VIP
贵宾/贵宾证件



Media
媒体证件



SPONSOR
赞助商证件



City Organization
城市组委会证件

CAR STICKER

车贴示意

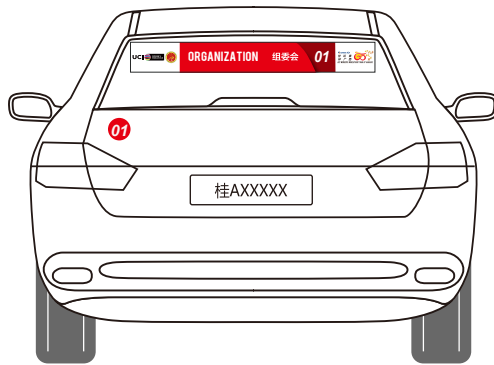

MOTORBIKE STICKER

摩托车贴示意



Race Motorbike side sticker
组委会摩托车后备箱侧贴



Media Motorbike side sticker
媒体摩托车后备箱侧贴



Race Motorbike windshield sticker
组委会摩托车前挡风三角贴



Media Motorbike windshield sticker
媒体摩托车前挡风三角贴

RACE SIGNAGE

竞赛标识

	START 起点		DETOUR 车辆分流		HOTEL 酒店
	FINISH 终点		TIMING 计时计分		FEED ZONE 补给站
	START&FINISH 起/终点		PODIUM 颁奖台		FEED ZONE END 补给站结束
	SPRINT 冲刺点		STARTING PLATFORM 发令台		HOSPITAL 医院
	DOPING CONTROL 药检		PRESENTATION WAITING AREA 嘉宾等待区		FIRST AID 医疗区
	SIGN ON 签到		LOUNGE OF ATHLETE 运动员等待区		TOILET 卫生间
	PPO 强制通过点		LOCKER ROOM 更衣间		GAS STATION 加油站
	KOM 爬坡点		EXPO 休闲展示区		TEAM PARKING 车队停车区
	TUNNEL 隧道		MEDIA AREA 媒体工作区		MEDIA PARKING 媒体停车区
	WORK AREA 工作区		QUICK INTERVIEW 快速采访区		VIP PARKING VIP 停车区
	AV CONSOLE 控制台		PRESS INTERVIEW 混采区		SPONSORS PARKING 赞助商停车区
	GRANDSTAND 看台		VIP AREA 嘉宾区		ORGANIZATION PARKING 组委会车辆停车区
	0KM 0公里		VVIP AREA 贵宾区		
	2KM TO GO 距终点2公里		TV AREA 电视转播区		
	3KM TO GO 距终点3公里		LITTER ZONE START 垃圾区开始		
	1KM TO GO 距终点1公里		LITTER ZONE END 垃圾区结束		

RACE SIGNAGE

竞赛标识



STRAIGHT ON
直行



TURN LEFT
左转



TURN RIGHT
右转



SHARP TURN TO THE LEFT
左急转弯



SHARP TURN TO THE RIGHT
右急转弯



LEFT U-TURN
左掉头



PASS THE RAILROAD
铁路直行



ROUNDAABOUT USE LEFT
环岛左转



STRAIGHT ON THE BRIDGE
过桥直行



NARROW ROAD
道路收窄



CHANGE LANE TO LEFT
向左变道



CHANGE LANE TO RIGHT
向右变道



TWO-SIDE PASSING
双向通行



MULTIPLE TURNS
连续转弯



TURN RIGHT INTO THE BRIDGE/EXPRESSWAY
右转上桥 / 快速路



CAUTION
注意安全



CONTINUOUS DESCENT
连续下坡



TOLL STATION
收费站



DISTANCE SIGNS

赛道指示牌

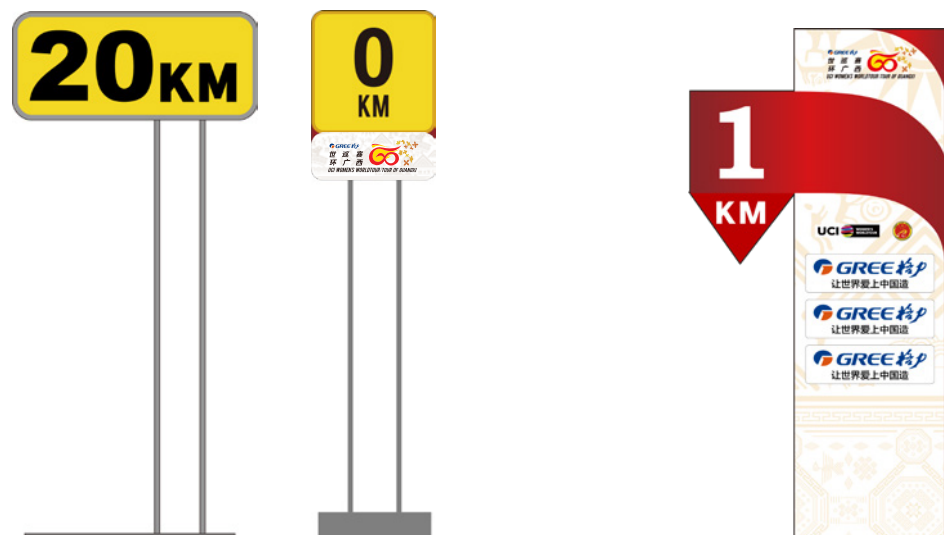

DISTANCE SIGNS

赛道指示牌

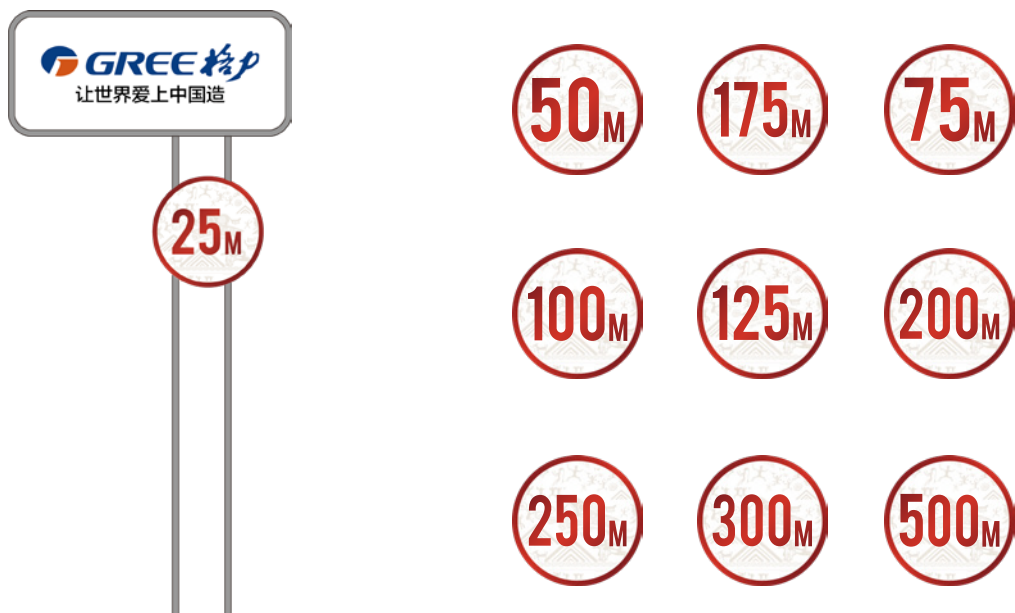

Off-Race Itinerary Instruction
非竞赛路线指示牌



LEADER'S JERSEYS

领骑衫



TEAMS

参赛车队



FDJ-SUEZ
FDJ苏伊士女子车队

FST



HUMAN POWERED HEALTH
人本健康女子车队

HPW



ISRAEL PREMIER TECH ROLAND
以色列博泰罗兰女子车队

CGS



LIV RACING TEQFIND
丽芙女子车队

LIV



TEAM JAYCO ALULA
杰科-埃尔奥拉女子车队

JAY

TEAMS

参赛车队



UAE TEAM ADQ
阿联酋ADQ女子车队

UAD



UNO-X PRO CYCLING TEAM
乌诺-X职业女子车队

UXT



ARA | SKIP CAPITAL
澳大利亚SKIP CAPITAL女子车队

ARA



BTC CITY LJUBLJANA SCOTT-BTC
卢布尔雅那女子车队

BCL



CERATIZIT-WNT Pro Cycling
森拉天时-WNT职业女子车队

WNT

TEAMS

参赛车队



CHINA LIV PRO CYCLING
中国丽以芙女子职业车队

GPC



DUOLAR - CHEVALMEIRE
多拉尔-切瓦尔梅尔女子车队

DCH



HESS CYCLING TEAM
赫斯女子车队

HCT



LI-NING STAR LADIES
李宁之星女子车队

LNL



TEAM COOP - HITEC PRODUCTS
挪威Coop - Hitec女子车队

HPU

TEAMS 参赛车队



TEAM DUKLA PRAHA
杜卡拉布拉格女子车队

TDP



**TASHKENT CITY WOMEN PROFESSIONAL
CYCLING TEAM**
塔什干职业女子车队

TCW



CHINA NATIONAL TEAM
中国国家队

CHN

ORDER OF RACE CONVOY 竞赛车辆排位示意图

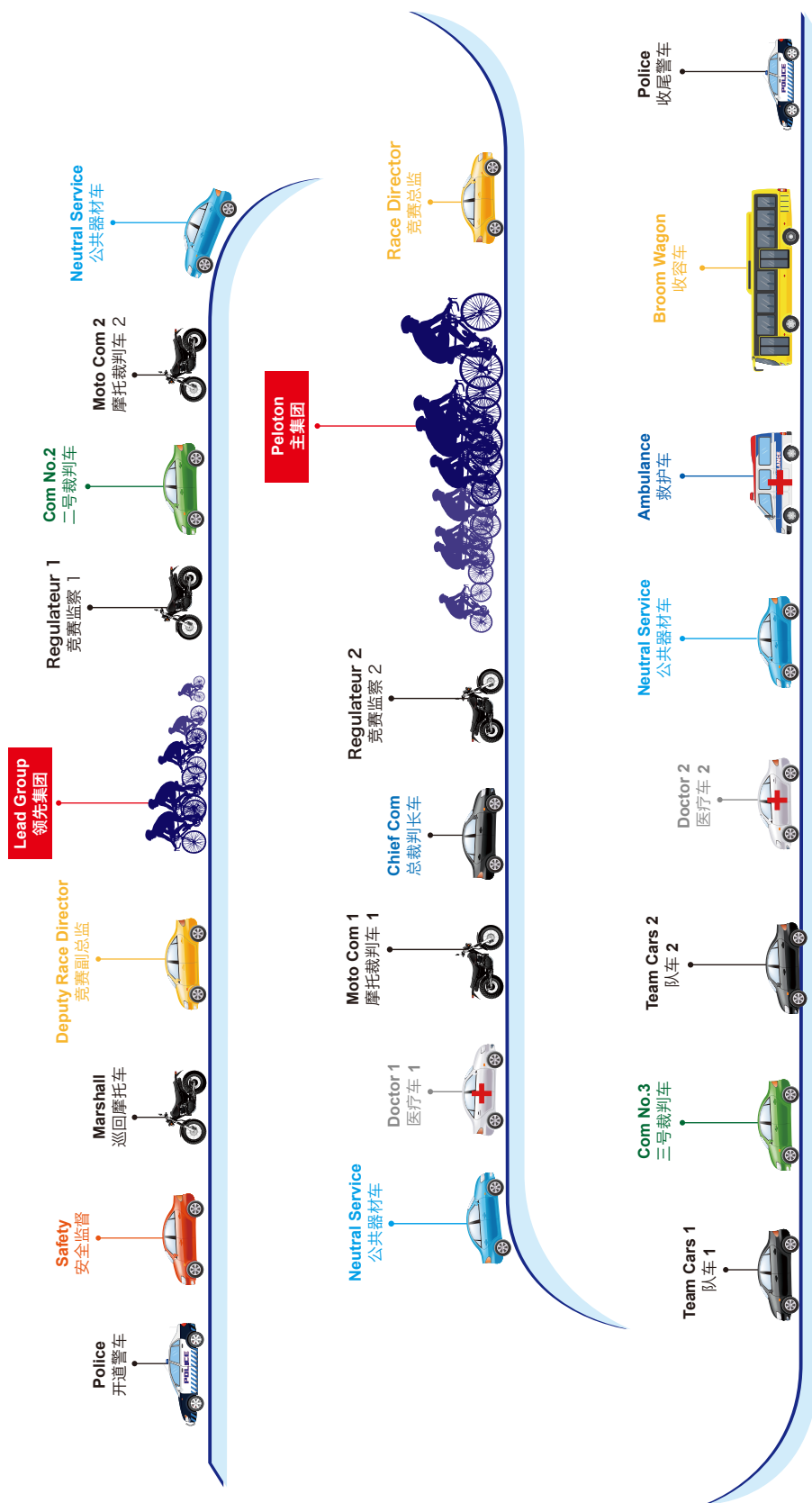

RULES OF THE RACE

竞赛规则

ARTICLE 1.

ORGANISATION

The Gree-Tour of Guangxi Women's World Tour is organised by the Government of Guangxi Zhuang Autonomous Region & Chinese Cycling Association, co-organised with Sports Bureau of Guangxi Zhuang Autonomous Region, Guilin Municipal People's Government and Wanda Sports Group according to the rules of Union Cycliste International (UCI). The Tour will take place on 17th October 2023.

ARTICLE 2.

TYPE OF EVENT

The Gree - Tour of Guangxi Women's World Tour is open for the “Elite women's” category. It is advertised in the UCI Womens World Tour calendar. The race falls into the UCI Women's WorldTour class.

The UCI 1.WWT point's distribution system is applied according to Article 2.10.017.

ARTICLE 3.

PARTICIPANTS

According to Article 2.13.004 of the UCI Rules the following teams are eligible to enter the race: UCI women's teams and National teams.

ARTICLE 4.

RACE HEADQUARTERS

On Monday 16 October 2023, race headquarters will be open from 09.00am to 10.00pm in the Waterfall Hotel in Guilin.

The participants will be confirmed and the persons responsible for the teams can collect the start numbers from race headquarters between 3.30pm and 4.30pm on 16 October 2023.

The meeting of the team managers, which is organised in accordance with Article 1.2.087 of the UCI Rules, will be held in the Waterfall Hotel in Guilin, between 5.00pm and 5.30pm on 16 October 2023, in the presence of the members of the Commissaires' Panel.

ARTICLE 5.

START OF THE RACE

According to Article 2.3.009 of the UCI Rules, the riders must have entered their names on the signaturesheet no later than 10 minutes before the start of the race. In case of failure to respect the above provisions, the rider and the team manager will be penalized in accordance with article 2.12.007.

RULES OF THE RACE

竞赛规则

ARTICLE 6.

RADIO TOUR

The information from Radio Tour can be received on the frequency 418.7625 MHz. This service will be provided by CCA (Chinese Cycling Association) for the stage.

ARTICLE 7.

NEUTRAL RACE SERVICE

The Neutral Race Service will be provided by the Pardus race service with 3 cars.

ARTICLE 8.

CUT-OFF TIMES

The cut-off times have been determined in accordance with the characteristics of the race to 12%. According to Article 2.6.032 of the UCI Rules, in unforeseeable, exceptional cases or in cases of force majeure, the Commissaires' Panel may alter the cut-off points times consulting the organiser.

ARTICLE 9.

CLASSIFICATIONS

A. "Gree" Individual ranking

Article 2.10.017 of the UCI Rules: The classification shall be always determined according to the order of crossing the finishing line.

UCI Points:

1 st	400	6 th	140	11 th	56	16 th -20 th	24
2 nd	320	7 th	120	12 th	48	21 th -30 th	16
3 rd	260	8 th	100	13 th	40	31 th -40 th	8
4 th	220	9 th	80	14 th	32		
5 th	180	10 th	68	15 th	28		

B. "Li Ning" Best Asian rider

The best Asian rider classification is reserved for all riders from Asia.

The first Asian rider crossing the finishing line win the "Li Ning" Best Asian rider classification.

RULES OF THE RACE

竞赛规则

C. "GANTEN" King of the Mountains classification

The points shall be allocated as follows:

1 st category KOM:	2 nd category KOM:
1 st 3 points	1 st 2 points
2 nd 2 points	2 nd 1 points
3 rd 1 points	

An overall King of the Mountains ranking shall be created according to the number of points achieved in all Kom's of the race.

The following criteria shall be applied to determine the ranking order in the case of equal scores in the King of the Mountains classification:

1. Number of first places in the highest category of the King of the Mountains ranking.
2. Number of first places in the next lowest category etc.
3. Individual overall ranking.

D. "NEW HAVAL H5" Sprint classification

The points shall be allocated as follows on each sprint:

1 st 2 points
2 nd 1 points

The following criteria shall be applied to determine the ranking order in the case of equal scores in the sprint classification:

1. Number of first places in the sprints
2. individual overall ranking at the finish

ARTICLE 10 PRIZES

PRIZES

The following prizes shall be awarded:

The following prizes and special awards shall be given for the Gree-Tour of Guangxi Women's World Tour:

RULES OF THE RACE

竞赛规则

1. Individual classification

• 1st	€ 10'000
• 2nd	€ 7'000
• 3rd	€ 5'000
• 4th	€ 3'000
• 5th	€ 2'000
• 6th	€ 1'800
• 7th	€ 1'200
• 8th	€ 800
• 9th	€ 700
• 10th	€ 600
• 11th	€ 500
• 12th	€ 400
• 13th	€ 300
• 14th	€ 100
• 15th	€ 100
• 16th	€ 100
• 17th	€ 100
• 18th	€ 100
• 19th	€ 100
• 20th	€ 100
Total overall classification	€ 34'000

2. "NEW HAVAL H5" Sprint classification

Overall: **€ 2'000.00**

3. "GANTEN" Mountains classification

Overall: **€ 2'000.00**

4. "Li Ning" Best asian rider classification

Price for the best Asian rider **€ 2'000.00**

The total prize money for the Gree Tour of Guangxi Women's World Tour shall : € 40'000.00

ARTICLE 11.

ANTI-DOPING

The anti-doping checks shall be carried out in accordance with the UCI Rules. The checks shall be carried in the Waterfall Hotel, Guilin

RULES OF THE RACE

竞赛规则

ARTICLE 12.

PODIUM CEREMONY

According to Article 1.2.112 of the UCI Rules, it is obligatory for the following riders to take part in the podium ceremony:

- the first 3 riders of the race
- the winner of the sprint classification
- the best placed Asian rider

The riders shall appear on the podium behind the finishing line immediately after their arrival.

Press conference: According to Articles 2.2.082 and 2.2.081 of the UCI Rules, the organiser may call upon riders to attend a press conference in the press room.

ARTICLE 13.

PENALTIES

All penalties shall be handled according to the UCI Rules.

ARTICLE 14.

ENVIROMENTAL PROTECTION

The riders are not allowed to carelessly jettison food, backpacks, bottles, clothes etc. They are not allowed to throw any items onto the track. Biologically degradable material must be used wherever possible. It is not permitted to use or carry glass, Article 2.2.025 of the UCI Rules.

The food and disposal zones are signposted along the route in accordance with Article 2.3.026 of the UCI Rules.

ARTICLE 15.

INSPECTIONS TO PREVENT TECHNICAL CHANGES TO BICYCLES

After the stage the Commissionaires Panel may stipulate that certain riders have to appear in the zone beyond the finishing line intended for inspection, together with the bicycle used in the stage in question, immediately after crossing the finishing line. These inspections shall be carried out in accordance with Article 10.1.013bis of the UCI Rules.

Specific rules on road behaviour

Chinese road laws are very strict. Except for cars driving in the race convoy, all laws such as speed limits, red lights, stop signs, etc have to be obeyed at any time. Penalties will be given by police and have to be paid by the individual drivers.

RULES OF THE RACE

竞赛规则

第一条

赛事组织

格力 - 环广西女子公路自行车世界巡回赛, 由广西壮族自治区人民政府与中国自行车运动协会共同主办。

由广西壮族自治区体育局, 桂林市人民政府, 万达体育集团共同承办。

赛事依据国际自行车联盟 (UCI) 的规则进行组织、运营。本赛事将于 2023 年 10 月 17 日举行。

第二条

项目类型

格力 - 环广西女子公路自行车世界巡回赛对“女子精英”组别开放, 且已刊登在 UCI 世巡赛赛历中, 是 UCI 女子世巡赛级别的赛事。

UCI 世巡赛积分分配系统是根据第 2.10.017 条而适用。

第三条

参赛者

根据 UCI 规则第 2.13.004 条, 下列车队有资格参加本赛事:

UCI 女子车队和国家队。

第四条

赛事总部

2023 年 10 月 16 日, 星期一, 赛事总部将于上午 9: 00 至晚上 10: 00 在桂林漓江大瀑布酒店开放。

参赛者将得到确认, 车队负责人可以在 2023 年 10 月 16 日下午 3 点 30 分至 4 点 30 分之间从赛事总部领取发车号码。

根据 UCI 规则第 1.2.087 条, 车队经理会议将于 2023 年 10 月 16 日下午 5: 00 至 5: 30 在桂林漓江大瀑布酒店举行, 裁判团成员将出席。

第五条

赛事开始

根据 UCI 规则第 2.3.009 条款规定, 车手必须在比赛开始前不迟于 10 分钟前在签名表上登记他们的名字。如果未能遵守上述规定, 将根据第 2.12.007 条款对车手和车队经理进行处罚。

RULES OF THE RACE

竞赛规则

第六条

无线电相关

车队可在 418.7625 兆赫的频段上接收无线电播报信息。这项服务将由中国自行车运动协会指派团队为赛事提供。

第七条

公共器材服务

公共器材服务将由 Pardus 提供,共 3 辆保障维修车。

第八条

关门时间

关门时间是根据比赛特点而确定的,为 12%。

根据 UCI 规则第 2.6.032 条,在不可预见的特殊情况或不可抗力的情况下,裁判团可以沟通主办方更改比赛关门时间。

第九条

排名和分类

A. “格力”个人成绩排名

UCI 规则第 2.10.017 条规定:排名应始终根据跨越终点线的顺序确定。

UCI Points:

1 st	400	6 th	140	11 th	56	16 th -20 th	24
2 nd	320	7 th	120	12 th	48	21 th -30 th	16
3 rd	260	8 th	100	13 th	40	31 th -40 th	8
4 th	220	9 th	80	14 th	32		
5 th	180	10 th	68	15 th	28		

B. “李宁”最佳亚洲骑手

最佳亚洲骑手是为所有来自亚洲的骑手保留的。

首位穿越终点线的亚洲骑手可获得“李宁”最佳亚洲骑手。

RULES OF THE RACE

竞赛规则

C. “百岁山”爬坡王排名

积分分配如下：

一级爬坡点：	二级爬坡点：
第一名 3分	第一名 2分
第二名 2分	第二名 1分
第三名 1分	

爬坡积分排名将根据所有爬坡点中所获得的分数而得出。

最终爬坡积分排名中，若出现分数相同的情况，按照以下标准确定排名顺序：

1. 赢得最高级爬坡点胜利的次數
2. 赢得次级爬坡点胜利的次數，以此类推
3. 个人总成绩排名

D. “新哈弗 H5” 冲刺王排名

冲刺积分分配如下：

第一名 2分
第二名 1分

冲刺积分排名中，若出现分数相同的情况，按照以下标准确定排名顺序：

1. 赢得冲刺的次數
2. 个人终点冲线名次

第十条

奖励

奖励分配如下：

格力 - 环广西女子公路自行车世界巡回赛将给予以下奖金和奖励：

RULES OF THE RACE

竞赛规则

1. 个人成绩排名

• 1st	€ 10'000
• 2nd	€ 7'000
• 3rd	€ 5'000
• 4th	€ 3'000
• 5th	€ 2'000
• 6th	€ 1'800
• 7th	€ 1'200
• 8th	€ 800
• 9th	€ 700
• 10th	€ 600
• 11th	€ 500
• 12th	€ 400
• 13th	€ 300
• 14th	€ 100
• 15th	€ 100
• 16th	€ 100
• 17th	€ 100
• 18th	€ 100
• 19th	€ 100
• 20th	€ 100
总金额	€ 34'000

2. “新哈弗 H5” 冲刺王排名

总计: **2'000.00欧元**

3. “百岁山” 爬坡王排名

总计: **2'000.00欧元**

4. “李宁” 亚洲最佳骑手排名

最佳亚洲骑手 **2'000.00欧元**

**格力-环广西女子公路自行车世界巡回赛奖金总额为格力-环广西女子公路自行车世界巡回赛
奖金总额为: 40'000.00欧元**

第十一条

反兴奋剂

反兴奋剂检查将按照 UCI 的规则进行。检测将在桂林漓江大瀑布酒店进行。

RULES OF THE RACE

竞赛规则

第十二条

颁奖典礼

根据 UCI 规则第 1.2.112 条，以下车手必须参加领奖仪式：

- 本赛事前三名
- 冲刺排名最佳者
- 亚洲最佳骑手

以上运动员在到达终点后应尽快前往终点线附近的颁奖台。

新闻发布会：根据 UCI 规则第 2.2.082 条和第 2.2.081 条，主办方可以召集车手参加在新闻发布室举行的新闻发布会。

第十三条

处罚

所有处罚将按照国际自行车联盟规则进行。

第十四条

环境保护

选手不得随意丢弃食物、背包、瓶子、衣服等。不得将任何物品扔到赛道上。必须尽可能使用可生物降解的材料。根据 UCI 规则第 2.2.025 条，不允许使用或携带玻璃制品。

根据 UCI 规则第 2.3.026 条，沿途设有补给区和垃圾区路标。

第十五条

防止自行车技术性改装检查

每个赛段结束后，裁判团可以规定某些选手必须在冲过终点线后立即出现在终点线以外的区域进行检查，并携带在该赛段使用的自行车。这些检查应根据 UCI 规则第 10.1.013bis 条进行。

道路行为规则

中国的道路法规非常严格。除赛时车队中行驶的车辆外，任何时候都必须遵守限速、红灯、停车等所有法律法规。否则，警察会开具罚单，涉事司机将个人承担罚款。

RACE HOTEL 竞赛酒店

CITY 城市	HOTEL NAME 酒店名称	ADDRESS 地址	CONTACT INFORMATION 联系电话
Guilin 桂林市	Lijiang Waterfall Hotel 桂林漓江大瀑布饭店	1 North Shanhu Road (Shanhu Bei Lu), Guilin 桂林秀峰区杉湖北路 1 号	0773-2822881

HOSPITALS 赛事医院

CITY 城市	CONTACT PERSON 负责人	PLACE AND LEVEL 定点医院名称及等级	ADDRESS 医院地址
Guilin 桂林市 10/17	QIN Jicai 秦继才 18077330811	People's Hospital of Guilin City 桂林市人民医院	No.5 Wenming Road, Xiangshan District, Guilin City 桂林市象山区文明路 5 号

GAS STATION 定点加油站

CITY 城市	GAS STATION 加油站名称	ADDRESS 地址
Guilin 桂林	SINOPEC (Putuo Road Gas Station) 中国石化 (普陀路加油站)	No. 59 Putuo Road, Qixing District 七星区普陀路 59 号
	SINOPEC (Qixing Road Gas Station) 中国石化 (七星路加油站)	No. 32 Qixing Road, Qixing District 七星区七星路 32 号

PRE-RACE DAY

赛前准备

2023/10/16(星期一) Monday

TIME 时间	SCHEDULE 日程	LOCATION 地点
07:00-10:00	Breakfast 早餐	Hotel 竞赛酒店
08:00-09:00	Collect Water/ Ice 领取水/冰块	Hotel 竞赛酒店
09:00-12:00	Currency Exchange Service 货币兑换	Hotel 竞赛酒店
09:00-16:00	Collect Team Cars / Collect Temporary Driver's License 队车领取 / 临时驾照办理	Hotel 竞赛酒店
09:00-22:00	Race Office Operates / Collect Race Materials & Accreditations 竞赛办公室开放 & 资料领取	Hotel 竞赛酒店
12:00-14:00	Lunch 午餐	Hotel 竞赛酒店
15:30-16:30	Teams Registration 参赛队注册	Hotel 竞赛酒店
17:00-17:30	Team Managers Meeting 领队技术会	Hotel 竞赛酒店
17:30-18:30	Meeting of Commissairs 裁判工作会	Hotel 竞赛酒店
18:00-22:00	Dinner 晚餐	Hotel 竞赛酒店

**GREE-Tour Of
Guangxi Women's
World Tour**

144.6km

OCT.17.2023

TUESDAY 星期二

**格力-环广西女子公路自行车
世界巡回赛**

RACE SCHEDULE 日程安排

2023/10/17 Tuesday (星期二)

Time 时间	Schedule 日程	Location 地点
05:00-08:00	Breakfast 早餐	Hotel 竞赛酒店
06:00-07:00	Collect Water / Ice / Lunch Bag 领取水/冰块/午餐包	Hotel 竞赛酒店
07:30-08:30	Transfer to the Start 赛前转场	Hotel 竞赛酒店
9:20	Departure To Feed Zone(feeding bus) 补给车出发(补给大巴)	Start/Finish 起/终点
08:30-09:30	Team Presentation & Sign On 车队亮相&签到	Start/Finish 起/终点
9:40	Race Start 比赛开始	Start/Finish 起/终点
13:30	Race Finish 比赛结束	Start/Finish 起/终点
15:10-16:10	Awarding Ceremony (Together with men's race) 颁奖仪式(与男子赛一起)	Start/Finish 起/终点
15:00-18:00	Returing Cars And Other Material 队车交还	Hotel 竞赛酒店
16:00-18:00	Currency Exchange Service 货币兑换	Hotel 竞赛酒店
16:00-17:00	Laundry Drop-Off 洗衣收取	Hotel竞赛酒店
18:00-20:00	Dinner 晚餐	Hotel竞赛酒店
09:00-22:00	Race Office Operates 竞赛办公室开放	Hotel竞赛酒店



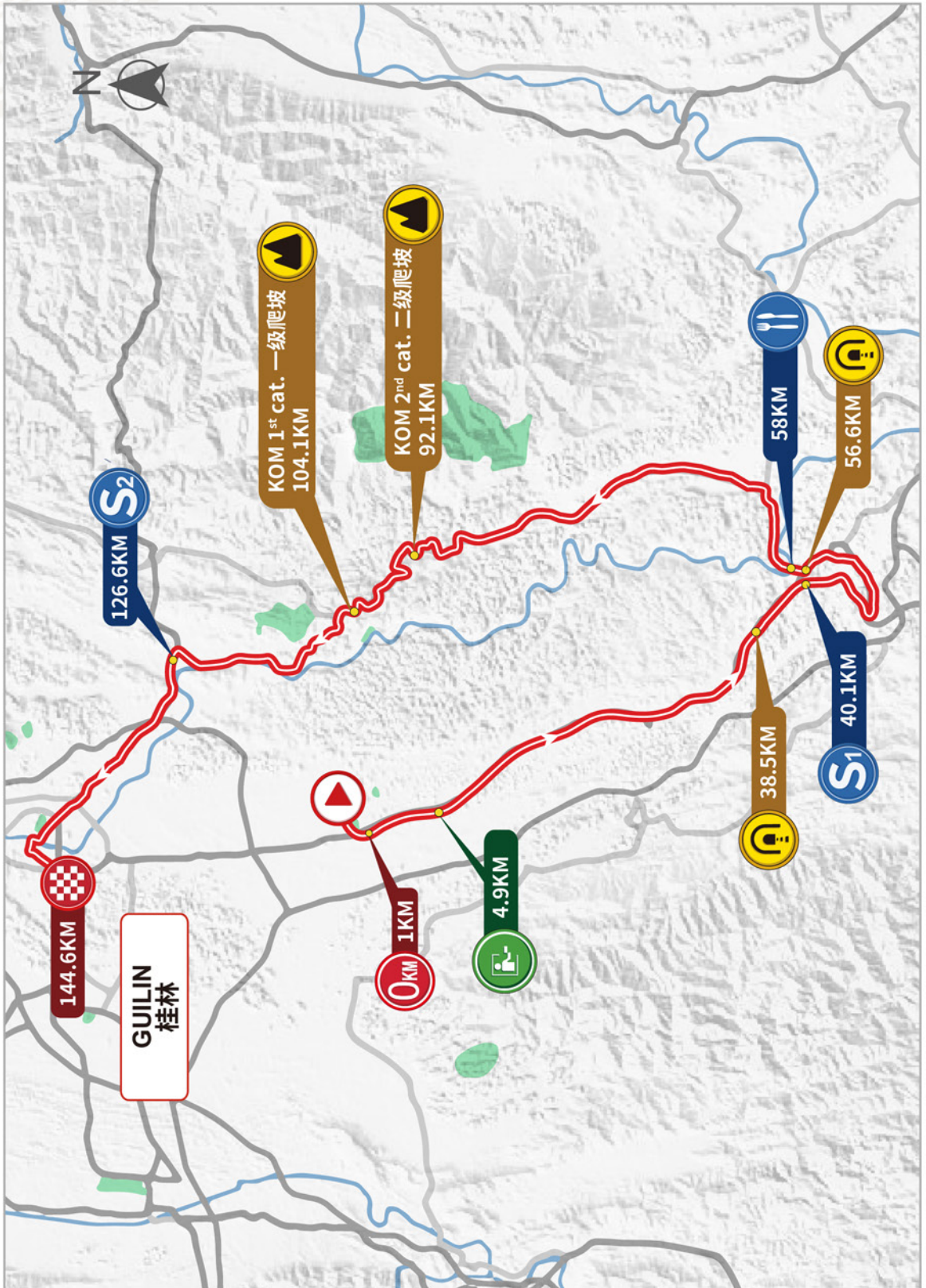

海拔图 | ELEVATION

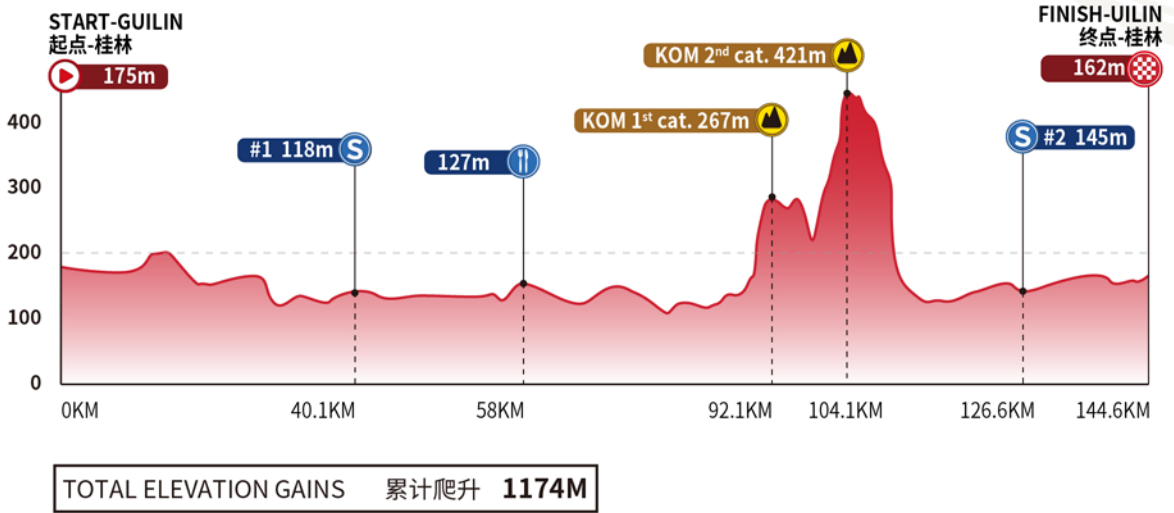

爬坡比例图 | CLIMBING SCALE CHART

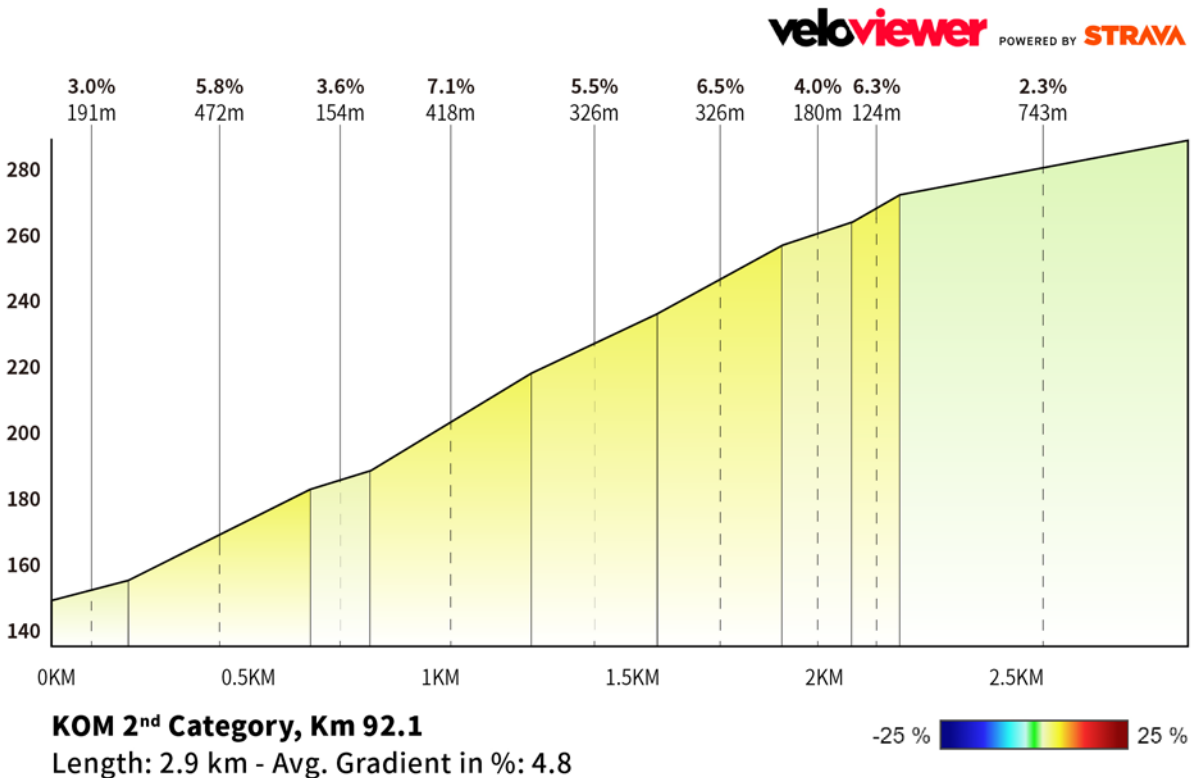

veloviewer POWERED BY STRAVA

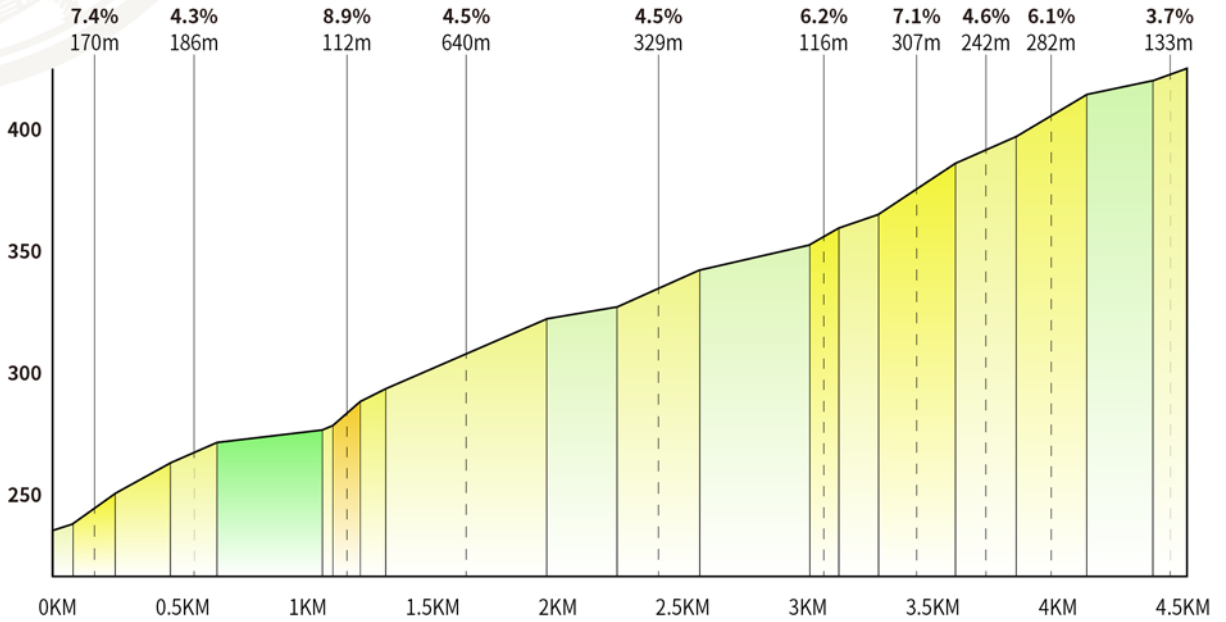

KOM 1st Category, Km 104.1
 Length: 4.5 km - Avg. Gradient in %: 4.2

-25% 25%

起点布局图 | START PLAN

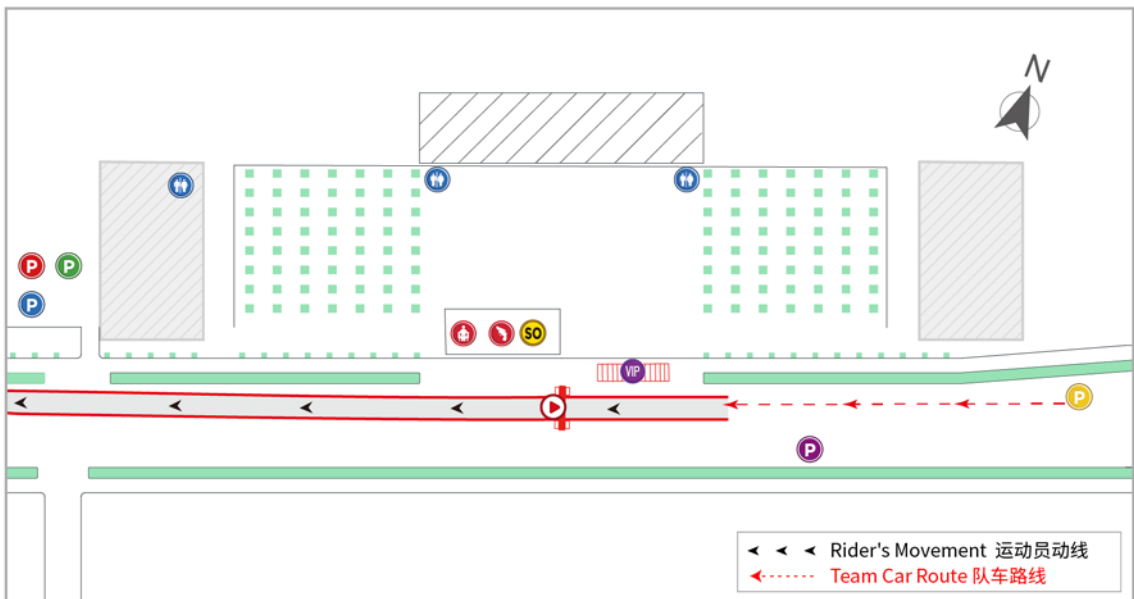

终点布局图 | FINISH PLAN

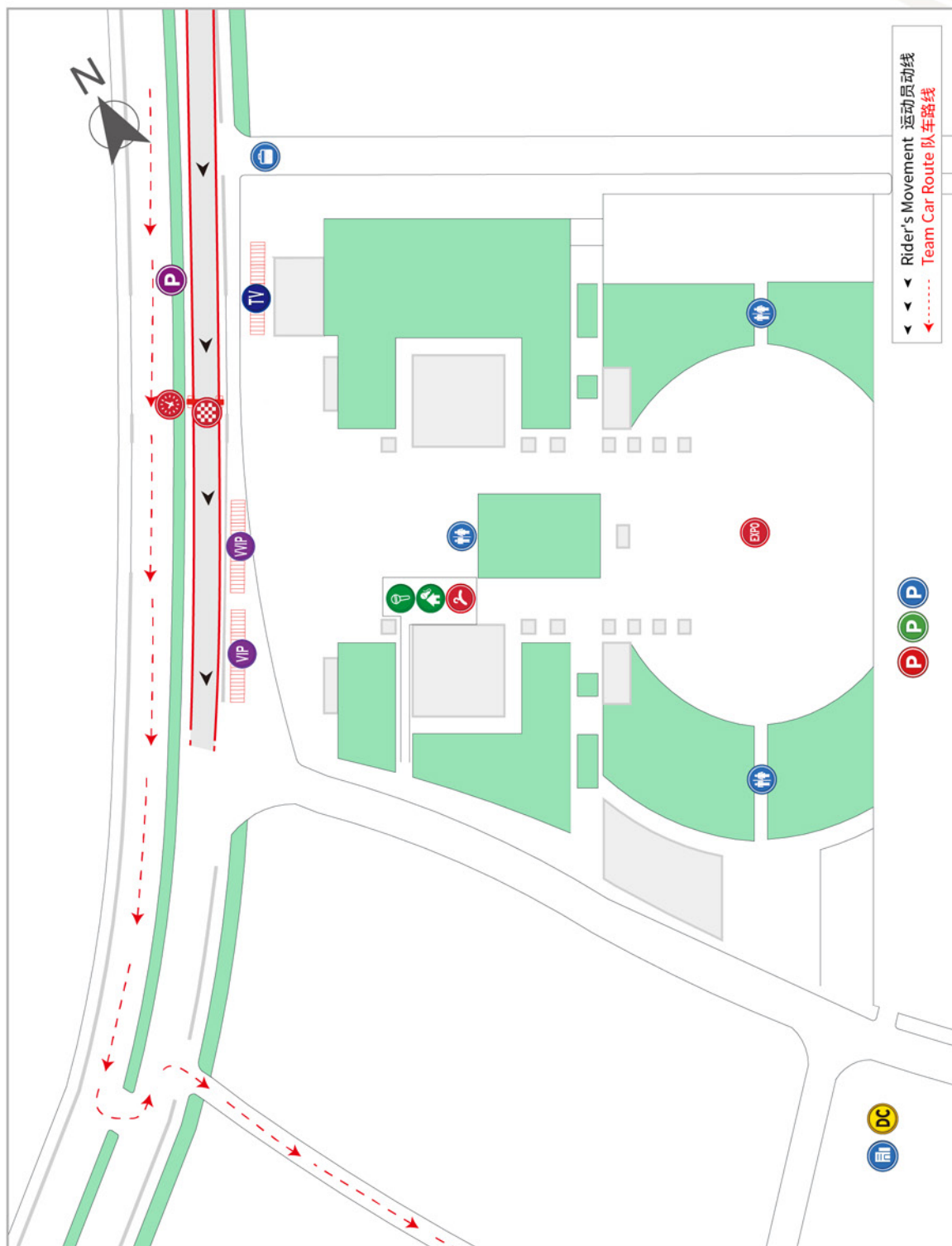

Km	Km from Finish	Alti 海拔 (m)	Features/Instruction 路线描述			36km/h	38km/h	40km/h	
1	145.6	162		Yuanbo Av.	园博大道	Start起点 Guilin Garden Expo Park 桂林园博园	9:40	9:40	9:40
0		163		Yuanbo Av./ 321 National Rd.	园博大道/ 321国道				
0.0	144.6	175		Rongchuang Tourist City	融创旅游城	0Km Point 0公里	9:41	9:41	9:41
4.6	140.0	180		321 National Rd.	321国道	Toll Station 收费站	9:50	9:49	9:49
12.1	132.5	179		321 National Rd./ 095 County Road	321国道/ 095县道		10:01	10:00	9:59
14.3	130.3	178		321 National Rd.	321国道		10:05	10:04	10:03
17.0	127.6	175		321 National Rd./ 098 County Road	321国道/ 098县道	Garbage area 垃圾区	10:09	10:08	10:06
21.3	123.3	158		321 National Rd.	321国道		10:16	10:14	10:13
29.1	115.5	177		321 National Rd./ 099 County Road	321国道/ 099县道		10:29	10:27	10:25
33.4	111.2	146		321 National Rd.	321国道		10:36	10:34	10:31
37.0	107.6	126		321 National Rd./ Qingquan Rd.	321国道/ 清泉路		10:42	10:39	10:36
37.4	107.2	120		321 National Rd./ Jingfeng Rd.	321国道/ 荆凤路		10:43	10:40	10:37
38.5	106.1	128		Jingfeng Rd.	荆凤路	Tunnel 隧道	10:45	10:42	10:39
38.9	105.7	122		Jingfeng Rd.	荆凤路		10:46	10:42	10:39
39.1	105.5	121		Jingfeng Rd./ Kangzhan Rd.	荆凤路/ 抗战路		10:46	10:42	10:39
40.1	104.5	118		Kangzhan Rd.	抗战路	Sprint 1 第一冲刺点 Yangshuo archway 阳朔牌楼	10:47	10:44	10:41
43.3	101.3	128		Kangzhan Rd.	抗战路		10:53	10:49	10:46
46.2	98.4	137		321 National Rd./ Kangzhan Rd.	321国道/ 抗战路	Sharp turn to the left 左急转弯	10:58	10:54	10:50
51.3	93.3	130		Kangzhan Rd./ 321 National Rd.	抗战路/ 321国道		11:06	11:02	10:58
52.3	92.3	118		Langsheng Bridge	览胜桥		11:08	11:03	10:59

Km	Km from Finish	Alti 海拔 (m)	Features/Instruction 路线描述			36km/h	38km/h	40km/h	
53.3	91.3	123		321 National Rd./ NO Name Rd.	321国道/ 无名道路		11:10	11:05	11:01
54.8	89.8	123		Shanshui Av.	山水大道		11:12	11:07	11:03
56.4	88.2	121		Shanshui Av./305	山水大道/ 305省道		11:15	11:10	11:05
56.6	88.0	125		Provincial Road	305省道	Tunnel 隧道 	11:15	11:10	11:06
57.6	87.0	127		305 Provincial Road	305省道	Garbage area 垃圾区 	11:17	11:12	11:07
58.0	86.6	127		305 Provincial Road	305省道	Feed Zone 补给点 	11:17	11:12	11:08
60.3	84.3	125		305 Provincial Road	305省道	Tunnel 隧道 	11:21	11:16	11:11
64.7	79.9	119		305 Provincial Road	305省道/ 202省道		11:28	11:23	11:18
69.1	75.5	133		305 Provincial Road/ 202 Provincial Road	202省道	Village 通过村庄	11:36	11:30	11:24
73.8	70.8	154		202 Provincial Road	202省道/ 068乡道		11:44	11:37	11:31
77.3	67.3	143		202 Provincial Road	202省道		11:49	11:43	11:37
80.8	63.8	128		202 Provincial Road	202省道		11:55	11:48	11:42
86.3	58.3	137		202 Provincial Road	202省道	Village 通过村庄	12:04	11:57	11:50
90.3	54.3	149		202 Provincial Road	202省道		12:11	12:03	11:56
92.1	52.5	267		202 Provincial Road	202省道	KOM 2 nd cat. 二级爬坡 	12:17	12:09	12:01
98.8	45.8	221		202 Provincial Road	202省道	Garbage area 垃圾区 	12:28	12:19	12:11
104.1	40.5	421		202 Provincial Road	202省道	KOM 1 st cat. 一级爬坡 Yanshan Hill 燕山洞 	12:44	12:34	12:26
107.9	36.7	362		202 Provincial Road/ 096 County Road	202省道/ 096县道		12:49	12:40	12:31
110.6	34.0	235		202 Provincial Road/ 096 County Road	096县道/ 068县道		12:53	12:42	12:33
114.7	29.9	144		068 County Road/ 037 County Road	068县道/ 037县道		12:58	12:48	12:39

Km	Km from Finish	Alti 海拔 (m)	Features/Instruction 路线描述				36km/h	38km/h	40km/h
118.8	25.8	147		068 County Road	068县道	Bridge 通过桥梁	13:05	12:54	12:44
124.8	19.8	149		068 County Road/ 357 National Rd.	068县道/ 357国道		13:14	13:02	12:52
126.6	18.0	145		357 National Rd.	357国道	Sprint 2 第二冲刺点 Daxu Town 大圩镇	13:16	13:05	12:55
131.6	13.0	155		357 National Rd./ Guimo Rd.	357国道/ 桂磨一级公路		13:24	13:12	13:01
136.1	8.5	158		Tieshan Rd./ Qilidian Rd.	铁山路/ 七里店路		13:30	13:18	13:07
138.6	6.0	157		Qilidian Rd./ Qixing Rd.	七里店路/ 七星路		13:34	13:21	13:10
139.6	5.0	160		Qixing Rd.	七星路	Garbage area 垃圾区	13:35	13:23	13:12
141.6	3.0	162		Longyin Rd./ Fuxing Rd.	龙隐路/ 辅星路	3Km To Go 终点前3公里	13:38	13:26	13:14
142.6	2.0	160		Longyin Rd./ Chuanshan Rd.	龙隐路/ 穿山路	2Km To Go 终点前2公里	13:39	13:27	13:16
142.7	1.9	160		Chuanshan Rd./ E. Jiefang Rd.	穿山路/ 解放东路	Change Lane To Left 变左侧赛道	13:40	13:27	13:16
143.6	1.0	164		E. Jiefang Rd.	解放东路	1Km To Go 终点前1公里	13:41	13:28	13:17
144.1	0.5	164		E. Jiefang Rd./ Zhongshan Middle Rd.	解放东路/ 中山中路	500m To Go 终点前 500 米	13:42	13:29	13:18
144.6	0.0	162		Zhongshan Middle Rd.	中山中路	Finish 终点 Guilin Central Square 桂林中心广场	13:42	13:30	13:18

最后三公里路线 | LAST 3KM

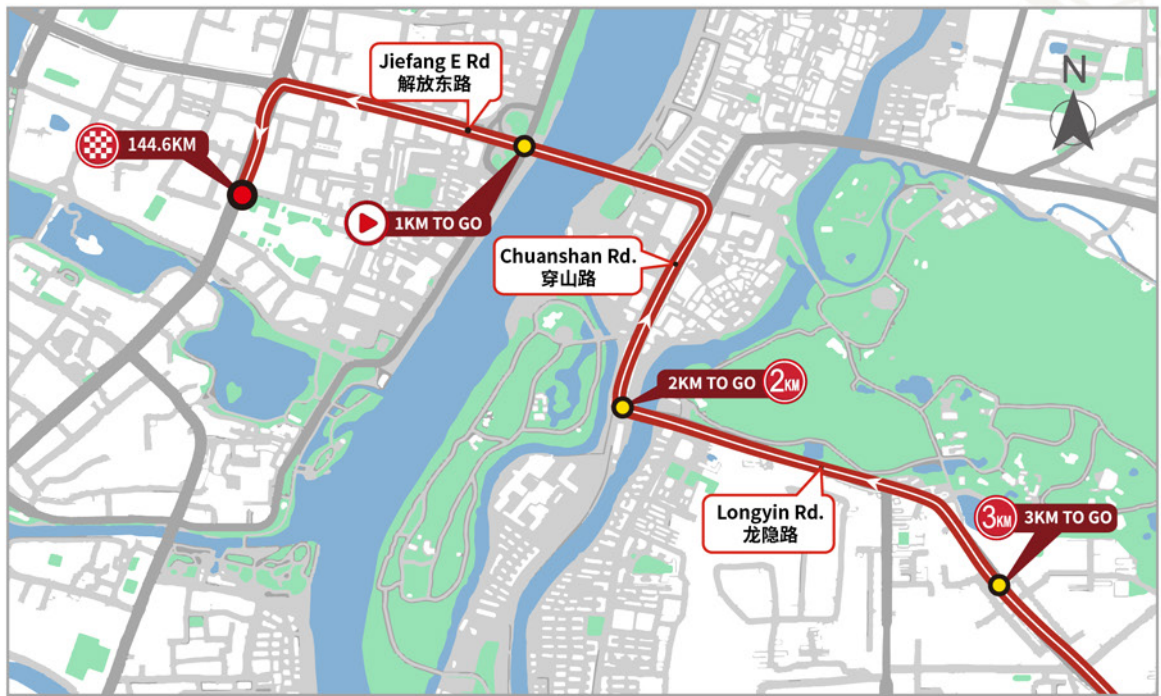

最后三公里海拔图 | LAST 3KM PROFILE

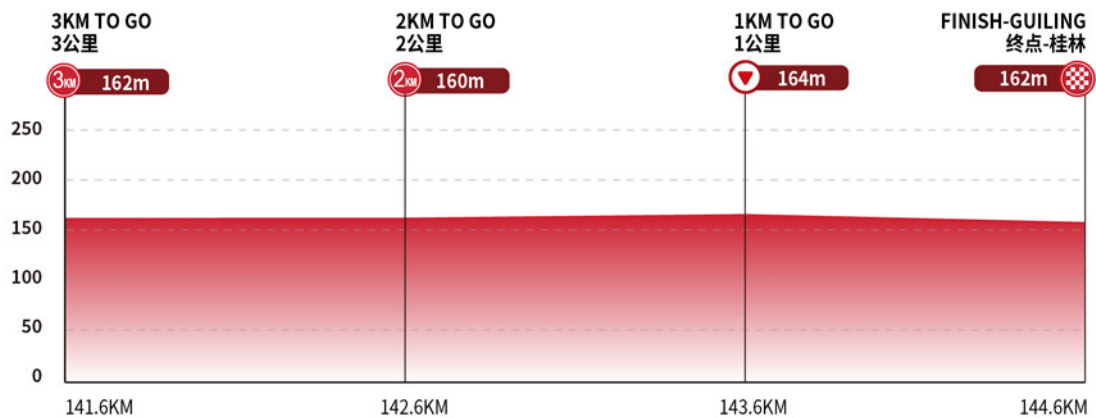

酒店一起点路线 | HOTEL TO START

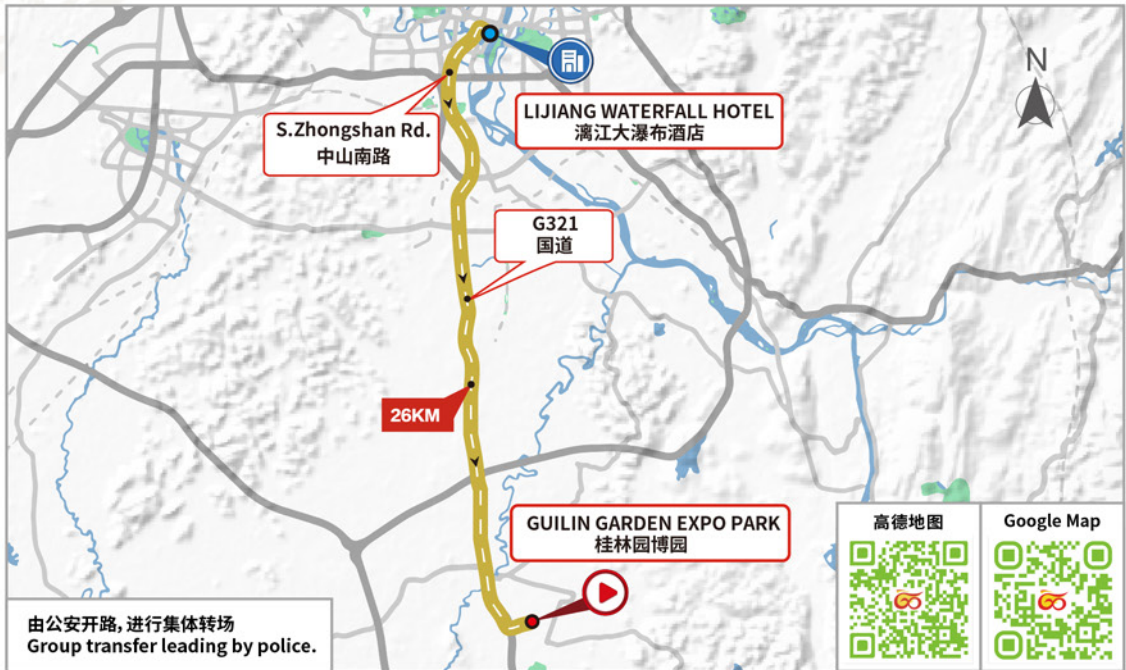

酒店一终点路线 | FINISH TO HOTEL



酒店—加油站 | HOTEL TO GAS STATION

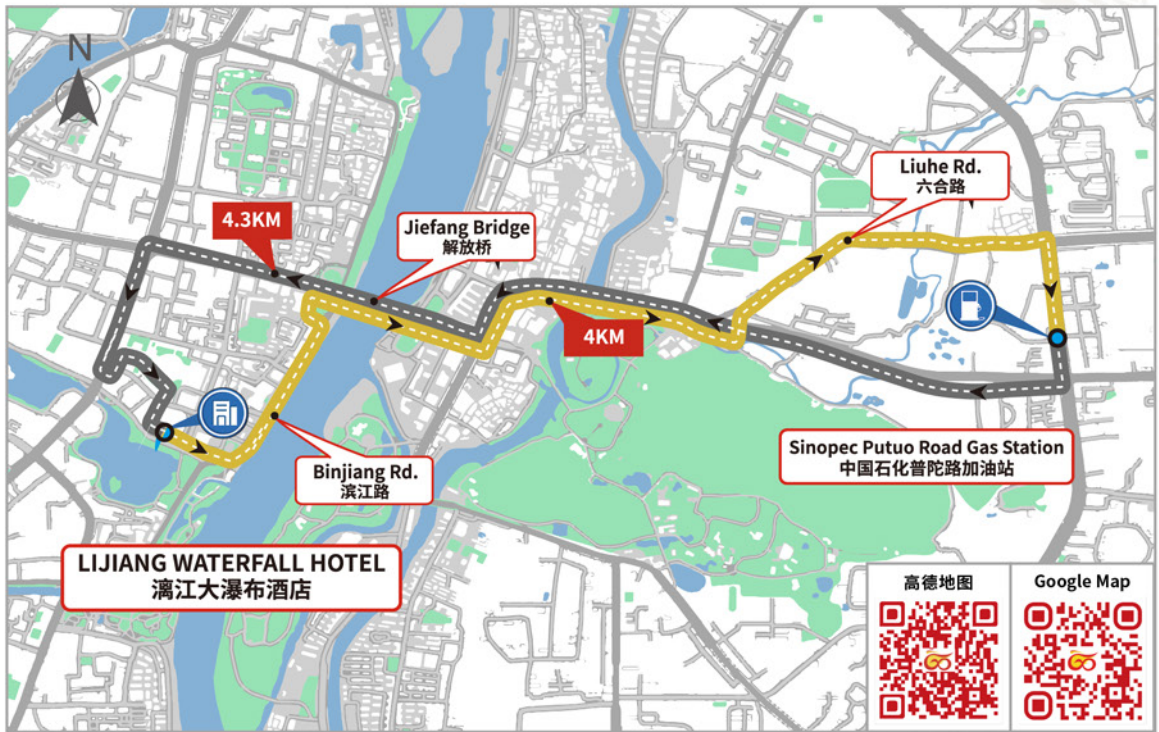

酒店—加油站 | HOTEL TO GAS STATION

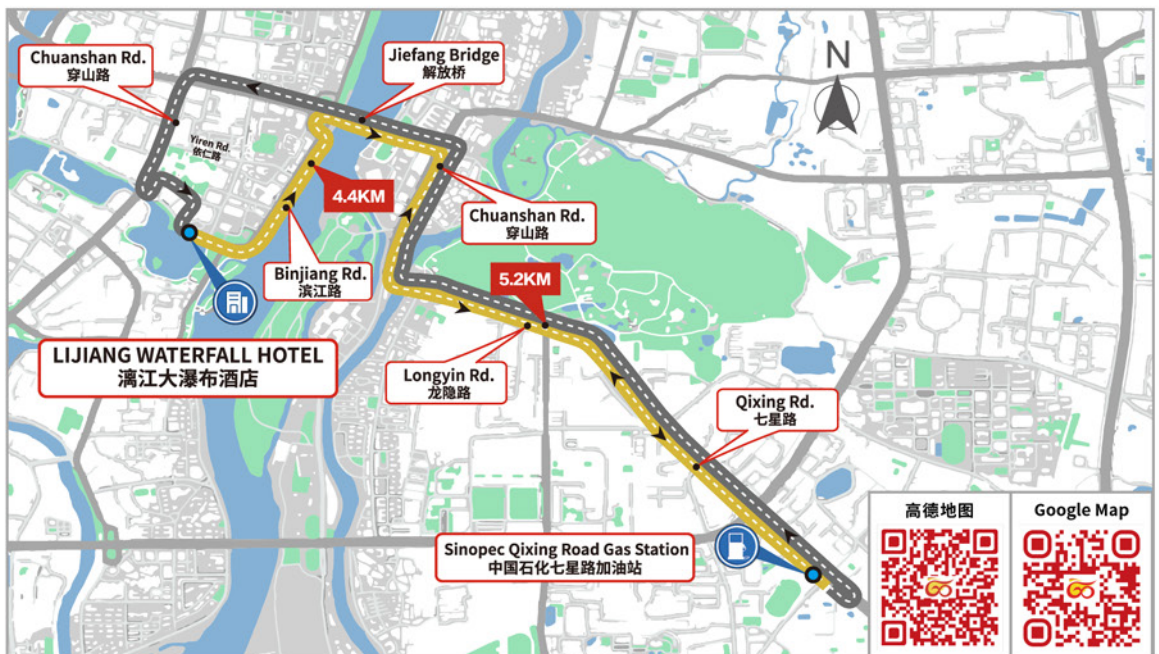

非竞赛路线 | OFF — RACE ROUTE

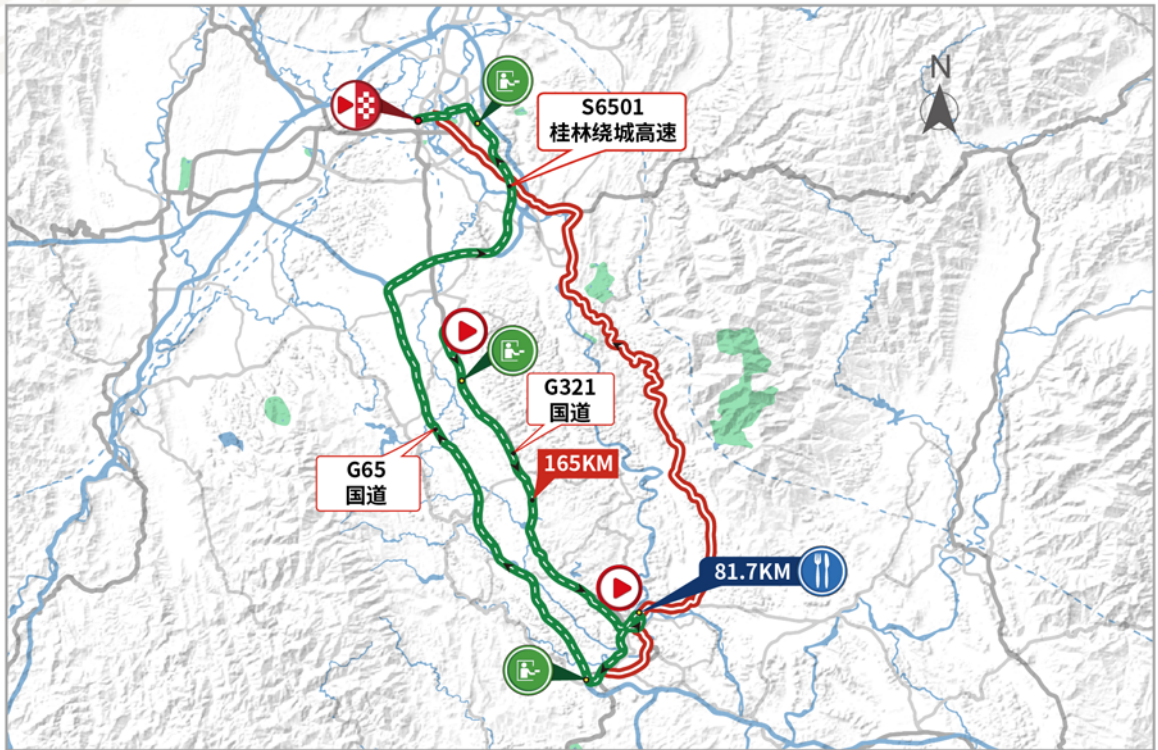

Features/Instruction:

Feeding bus will depart 20 minutes before the race starts, and follow the race course to reach the designated feeding zone. After completing the feeding operations, feeding bus will then turn back and proceed to the highway entrance, transitioning onto the highway for the final stretch toward the finish.

Route: Guilin Garden EXPO Park—G321—Yanshan Toll Station—G321—Feed Zone (Yangshuo Bridge)—Turn round—G321—Kangzhan Rd.—Gaotian Toll Station—G65—Guilin Expressway—Qixing District Exit—Qixing Toll Station—Jinji Rd.—Liuhe Rd.—Dongjiang 2nd Rd.—Ziyou Rd.—Zhongshan Middle Rd.— Guilin Central Squar.

转场介绍:

补给大巴于开赛前 20 分钟出发,先抵达至补给站,完成补给任务后调头,通过高速转场至终点。

线路: 桂林园博园— 321 国道—雁山收费站— 321 国道—补给点 (阳朔大桥)—掉头— 321 国道—抗战路—高田收费站—65 国道—桂林绕城高速—桂林绕城高速七星区出口—七星收费站—金鸡路—六合路—东江二路—自由路—中山中路—桂林中心广场。

智能安全骑行头盔



免提操作



智能灯光



刹车警示灯



专利摔倒报警
SOS自动求救



一键求救



自动开关机



电量指示



双向防丢



瑞豹运动自行车



中国国家自行车队的选择

THE CHOICE OF THE CHINESE NATIONAL CYCLING TEAM

“一切为了热爱，
为了热爱的一切”

WORLD IN HEART



微信
WUOUE

王瑞东

孙佳君

刘佳丽

徐超

钟天使

鲍珊菊

郭裕芳

姚奕娃

张帆



爱尚骑行 天下力欣



智能报警吸盘车顶架



磁控训练台



滚筒骑行台

浙江康匠运动器械有限公司

ZHEJIANG KANGJIAGN SPORTS&EQUIPMENT CO.,LTD.

FOR CHINA MAINLAND MARKETS(中国大陆市场)

浙江省永康市象珠镇工业功能分区杏花路88号

0579-87313027 87313018 87311569 0579-87313206 87313028 zjkjlixin@163.com



博锐斯运动眼镜

PROFESSIONAL
CYCLING
CROSS-COUNTRY
OUTDOORS



MPB 勇士



博锐斯抖音号



博锐斯公众号



博锐斯服务号

博锐斯(厦门)科技有限公司 POHINIX(Xiamen) Technology co.,Ltd.

TEL:+86 592-6033388
EMAIL:sales_pohinix@126.com

WEBSITE:www.pohinix.cn

ADD: 716.No.5, Ninghai erli,Xinglin, Jimei Dist, Xiamen, China. 361022

 GREE 格力

世巡赛
环广西



UCI WOMEN'S WORLDTOUR | TOUR OF GUANGXI